

## ✓ Cronograma

eSocial  
*na prática*

- Entendendo eSocial;
- Grupo de Eventos
- A Nova Cultura;
- Estrutura Tecnológica de Comunicação;
- eSocial no Questor.

questor

## ✓ Primeiros passos dentro da organização

eSocial  
na prática

- 1º - Criar equipe de gestores para o eSocial
- 2º - Identificar o que está errado ou alinhar os processos internos
- 3º - Mudar a cultura do empregador

questor

## ✓ Prazos/Obrigações

eSocial  
na prática

O Decreto nº 8373/2014 instituiu o **Sistema de Escrituração Digital das Obrigações Fiscais, Previdenciárias e Trabalhistas (eSocial)**.

- 1º de janeiro de 2018, faturamento no ano de 2016 acima de R\$ **78.000.000,00**; Segurança e Medicina do Trabalho, 6 meses após a implantação
- 1º de julho de 2018, para os demais empregadores e contribuintes;

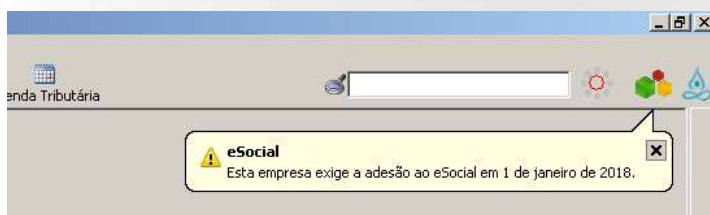

Obs. cfg. Regras  
fiscais

questor

## ✓ Objetivos:

eSocial  
na prática

- Simplificar o cumprimento das obrigações;  
(Descontinuidade das obrigações atuais)
- Garantir direitos trabalhistas assegurados;
- Aprimorar a qualidade da informação;
- Possibilitar o cruzamento das informações;
- Aumentar a arrecadação, pela diminuição da inadimplência, da incidência de erros, da sonegação e da fraude.

questor

## ✓ Principais Fatores para a criação do eSocial

eSocial  
na prática

Segundo pesquisas, no Brasil as companhias gastam cerca de **2.600 horas** por ano com obrigações acessórias e arquivamento de documentos.

125 milhões de contribuintes com cadastros inconsistentes.

R\$ 1 bilhão em fraudes e pagamentos indevidos de seguro-desemprego e abono salarial.

30% de trabalhadores autônomos na informalidade.

R\$ 4 bilhões em divergências entre Folha e Gfip.

Dados Fenacon, 2012.

questor

Foi publicada no DOU de 15/09/2017 a versão 2.4 do leiaute do eSocial.

A versão abrange as mudanças trazidas pela reforma trabalhista.

09/10/2017 foi implementado o leiaute 2.3 no ambiente de testes (produção restrita).

## ✓ Mudanças

- eSocial **NÃO ALTERA** nenhuma Legislação!
- Interpretação da Legislação!

**CUIDADO** com as informações Declaradas!

## ✓ Multas

**MULTAS ATUAIS TRABALHISTAS (CLT)**  
**MULTAS DE OBRIGAÇÕES ACESSÓRIAS**

✓ Abrangência eSocial:

- \*Maior Projeto do SPED já desenvolvido;
- \*Envolve diversos entes federativos;
- \*Envolve diversos departamentos da empresa.

✓ Entes federativos que participam do sistema:

A Justiça do Trabalho poderá ter acesso ao sistema, no tocante às reclamações trabalhistas.

## ✓ Saneamento de Dados

eSocial  
na prática

- Aglutinação de Cadastros;
- Revisão de informações cadastrais;
- Auditoria

Todas as Rotinas de Saneamento de Dados estão disponíveis em [www.newnorte.com.br/manuais/Cartilha-eSocial.pdf](http://www.newnorte.com.br/manuais/Cartilha-eSocial.pdf)

Nome	Registros	Conferidos
Pagamentos de Terceiros	45	0
Eventos	307	0
Contratos de Empregados	46	0
GPS	7	0
Sócios	2	0
Outra Empresa X Empresa	2	0
Municipios	1	0
Cadastro Geral	46	0
Carteira de Trabalho e Previdência Social (CTPS)	2	0
Lotações	2	0
Contadores	9	0
eSocial - Configurações	1	0
Cargos	352	0
Dependentes do Funcionário	102	0
Configuração Filial na Folha de Pagamento	3	0
Selêno do Funcionário	40	0
Matriz / Filiais	5	0
Terceiros	2313	0

## ✓ Qualificação Cadastral

eSocial  
na prática

Desenvolvida para identificar possíveis divergências entre os cadastros internos das empresas o Cadastro de Pessoas Físicas - CPF e o Cadastro Nacional de Informações Sociais - CNIS, a fim de **não comprometer** o cadastramento inicial ou admissões de trabalhadores no eSocial.

Qualificações Constantes

Temos três formas:

- SITE DE 10 EM 10;
- LOTE, GERAÇÃO POR ARQUIVO.
- CONSULTA

Na opção em LOTE resposta à consulta será processada em até 48 (quarenta e oito) horas. O acesso deverá ser feito por meio do botão "Download", ficando disponível para consulta por trinta dias.

- Cadastros:** Includes checkboxes for 'Funcionários' and 'Terceros'.
- Empresa:** A text field containing '450' and 'Demonstração LTDA'.
- Filial:** A text field.
- Organograma:** A text field.
- Qualificar Debitados:** A dropdown menu set to 'Sim'.
- Debitados a Partir de:** A date field set to '01/01/2017'.
- Status da Qualificação:** A list of checkboxes including 'Exibir Todos', 'Rejeitados', 'Processados', 'Pendente', 'Rejeitados', and 'Qualificados'.

Below the search form is a table with the following columns: 'Tipo Contrato', 'Cadastro Geral', 'Empregado', 'Data Demissão', 'Data de Atualização', 'Status Qualificação', 'NIS Inválido', 'CPF Inválido', 'Nome Inválido', and 'Data Nascimento Inválido'. The table contains several rows of data, with the first row highlighted in blue. A green progress indicator on the right side of the screen shows '55% Qualificado'.

At the bottom of the screen, there is a green message: 'As alterações cadastrais efetuadas pela CAIXA serão reconhecidas pelo Aplicativo em até 07 dias após ajustes.' Below this is a 'Mensagem' section and a 'ToGridSite' footer.

## ✓ Grupo de Eventos

eSocial  
na prática

- Iniciais e Tabela (Primeiros a ser enviados);
- Não Periódicos (a cada ocorrência)
- Periódicos (Envio até o dia 07);
- Regras de Validação e Regras de Preenchimentos;
- Quantidade de Eventos - 45;

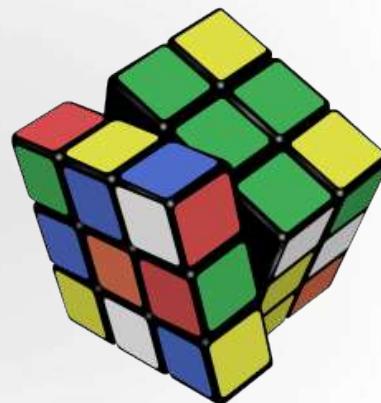

questor

## ✓ Eventos Iniciais

eSocial  
na prática

S-1000 Informações do  
Empregador/Contribuinte  
S-1005 Tabela de  
Estabelecimentos e Obras de  
Construção Civil  
S-1010 Tabela de Rubricas  
S-1020 Tabela de Lotações  
Tributárias  
S-1030 Tabela de  
Cargos/Empregos Públicos

S-1035 - Tabela de Carreiras Públicas  
S-1040 - Tabela de Funções/Cargos em  
Comissão  
S-1050 - Tabela de Horários/Turnos de  
Trabalho  
S-1060 - Tabela de Ambientes de  
Trabalho  
S-1070 - Tabela de Processos  
Administrativos/Judiciais  
S-1080 - Tabela de Operadores  
Portuários  
S-2100 /2200- Cadastramento Inicial  
do Vínculo

questor

## ✓ Eventos Periódicos

eSocial  
na prática

S-1200 Remuneração do Trabalhador

S-1202 Remuneração de Trabalhadores RPPS

S-1207 Benefícios

Previdenciários - RPPS

S-1210 Pagamentos de Rendimentos do Trabalho

S-1250 Aquisição de Produção Rural

S-1260 Comercialização da Produção Rural Pessoa Física

S-1270 Contratação de Trabalhadores Avulsos Não Portuários

S-1280 Informações Complementares aos Eventos

S-1298 Reabertura dos Eventos Periódicos

S-1299 Fechamento dos Eventos Periódicos

S-1300 Contribuição Sindical Patronal

questor

## ✓ Eventos não Periódicos

eSocial  
na prática

S-2190 Admissão de Trabalhador – Registro Preliminar (Dia anterior)

S-2200 Admissão de Trabalhador (Dia anterior/ Dia 07 mês Sub.)

S-2205 Alteração de Dados Cadastrais do Trabalhador (Dia 07 mês sub.)

S-2206 Alteração de Contrato de Trabalho (Dia 07 mês sub.)

S-2210 Comunicação de Acidente de Trabalho (Dia Seguinte/ Morte No dia)

S-2220 Monitoramento da Saúde do Trabalhador (Admissão = 2200, demais Dia 07 mês Sub. ao exame)

S-2230 Afastamento Temporário - Prazo: 07 do mês sub.

questor

## ✓ Eventos não Periódicos

eSocial  
na prática

- S-2240 Condições Ambientais do Trabalho - Fatores de Risco (Dia 7 Mês Sub.)
- S-2241 Insalubridade, Periculosidade e Aposentadoria Especial (Dia 7 Mês Sub.)
- S-2250 Aviso Prévio (até 10 dias do aviso)
- S-2298 Reintegração (Dia 7 Mês Sub.)
- S-2299 Desligamento (até 10 dias do aviso)
- S-2300 Trabalhador Sem Vínculo Emprego/Estatuto- Início (Dia 7 Mês Sub.)
- S-2306 Trabalhador Sem Vínculo Emprego/Estatuto - Alteração Contratual (Dia 7 Mês Sub.)
- S-2399 Trabalhador Sem Vínculo Emprego/Estatuto – Término (Dia 7 Mês Sub.)
- S-2400 Cadastro de Ben. Previdenciários – RPPS (Antes do S-1207)

## ✓ Eventos não Periódicos

eSocial  
na prática

- S-3000 Exclusão de Eventos
- S-4000 Solicitação de Totalização de Bases e Contribuições
- S-5001 Totalização da Contribuição Previdenciária por Trabalhador
- S-5002 Totalização do IRRF por Trabalhador
- S-5011 Totalização da Contribuição Previdenciária por Empregador
- S-5012 Totalização do IRRF por Empregador

## ✓ EFD - Reinf

eSocial  
na prática

- Todos Eventos PERIÓDICOS
- Geração das Contribuições Previdenciárias – CPRB - Faturamento;
- Retenções de INSS - Tomadores e Prestação de Serviços
- Informações de Retenções de IR-PIS/PASEP-COFINS-CSLL;
- Recursos Recebidos por Associações Desportivas – Recebimento do Patrocínio;
- Recurso Repassado para Associação Desportiva – Pagamento do Patrocínio;
- Receita de Espetáculo Desportivo – não periódico – Declarar 2 dias após a realização do EVENTO;
- Comercialização da Produção Rural da PJ – Agroindústria;
- Fechamento por MÊS;
- Reabertura;
- Prazo de Entrega até o dia 20 do mês subsequente.

questor

## ✓ DCTF WEB

eSocial  
na prática

Declaração de Débitos e Créditos Tributários Federais Contribuições Previdenciárias, de Outras Entidades e Fundos.

Declaração que substituirá a GFIP e que será originada pelo eSocial, SERO\* e/ou SPED-Reinf, com apuração automática dos débitos e, quando for o caso, dos créditos.

Débitos (contribuição previdenciária, contribuição para outras entidades e fundos, IRRF (para doméstico e futuramente segurado especial)).

Créditos (Salário-Família, Salário-Maternidade e Retenções sobre notas fiscais).

**\*SERO = Serviço Eletrônico de Aferição de Obras**

questor

## ✓ DCTF WEB

eSocial  
na prática

### Premissas

Geração automática pelo sistema de origem:

\*Não haverá DCTFWeb sem que tenha sido transmitida a apuração (eSocial, Reinf, SERO);

**Não será possível a inclusão manual de débitos.**

questor

## ✓ Nova Cultura

eSocial  
na prática

### PONTOS FUNDAMENTAIS DO CONTRIBUINTE

- ✓ Qualificação dos Profissionais;
- ✓ Organização e Redefinição de Funções e Responsabilidades;
- ✓ Mudanças Culturais e Cultura Organizacional;
- ✓ Comunicação;
- ✓ Gerenciar as Informações.

questor

## ORGANIZAÇÃO E REDEFINIÇÃO DE FUNÇÕES E RESPONSABILIDADES

eSocial  
na prática

- ✓ Definir de forma clara as responsabilidades de cada envolvido;
- ✓ Utilizar os recursos de direitos de acesso dos usuários definindo regras;
- ✓ Organizar as alterações no sistema para que sejam feitas de forma coerentes e com responsabilidade, como por exemplo, alterações em Rubricas e incidências.

questor

Gráfico 11. Percepção dos entrevistados quanto à possibilidade de o e-Social trazer benefícios para a área contábil

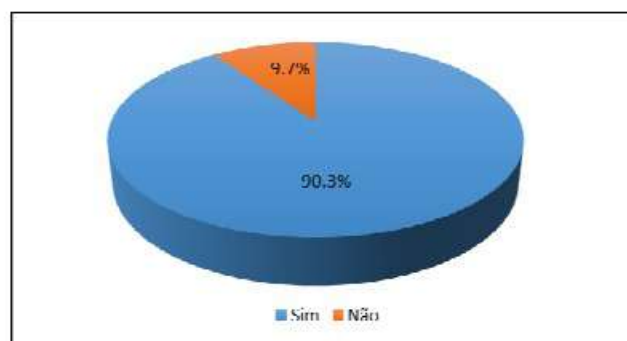

Fonte: dados da pesquisa (2017).

eSocial  
na prática

questor

Gráfico 12. Percepção dos entrevistados quanto à possibilidade de estarem preparados para assumirem imediatamente o e-Social

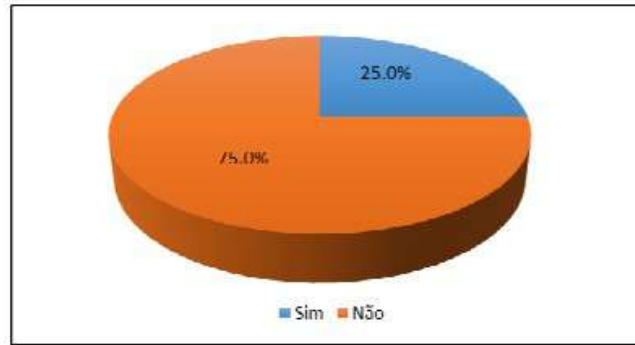

Fonte: dados da pesquisa (2017).

## ✓ Estrutura Tecnológica de Comunicação

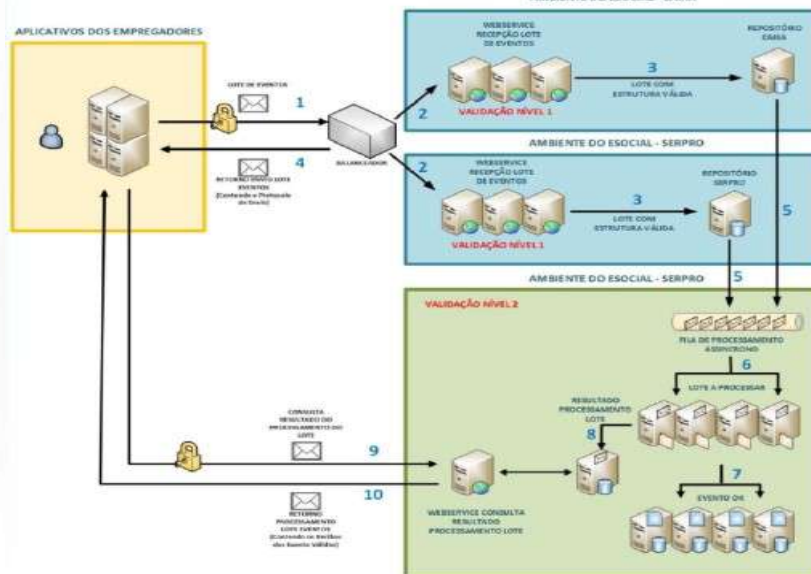

- A empresa ou escritório deve ter um sistema para comunicação via WebService;
- Certificado A1 ou A3 (procuração eletrônica);
- Certificado do Escritório;
- Os eventos são enviados em lotes de 50 xmls;
- Validação dos envios dividem-se em dois níveis:
  - 1º Certificado e estrutura do lote
  - 2º Evento a evento – Dados corretos e dados obrigatórios já na base

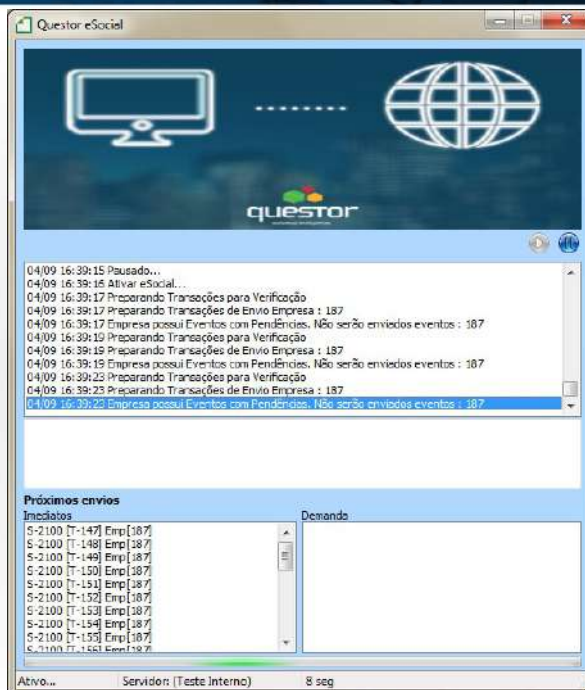

## ✓ Estrutura Tecnológica de Comunicação - Protocolos

eSocial  
na prática

- Na entrega dos lotes, é recebido um xml de retorno
- Protocolo de entrega para posterior consulta
- Ocorrências de falha na estrutura ou assinatura
- Cada ocorrência estará ligada ao ID de cada evento gerado no xml.
- Mediante o numero de protocolo, será possível a consulta do processamento do evento.

questor

## ✓ Estrutura Tecnológica de Comunicação - Protocolos

eSocial  
na prática

Transmissão	Data	Data	Categoria	Evento	Evento	Evento	Data/Hora	RECEBO	Usuário	Nome Completo	Resposta eSocial	Situação do Evento
010	09/02/17	09/02/17	5-1000	Início	5-1000	Arreche	11/08/2017 16:49:51	1.2.000.0000.00000000	0	Administrador	201-Sucesso	Processado
010	09/02/17	09/02/17	5-1005	Início	5-1005	Arreche	11/08/2017 16:49:51	1.2.000.0000.00000000	0	Administrador	201-Sucesso	Processado
010	09/02/17	09/02/17	5-1010	Início	5-1010	Sub De	11/08/2017 16:49:51	1.2.000.0000.00000000	0	Administrador	201-Sucesso	Processado
010	09/02/17	09/02/17	5-1010	Início	5-1010	Sub De	11/08/2017 16:49:51	1.2.000.0000.00000000	0	Administrador	201-Sucesso	Processado
010	09/02/17	09/02/17	5-1010	Início	5-1010	Sub De	11/08/2017 16:49:51	1.2.000.0000.00000000	0	Administrador	201-Sucesso	Processado
010	09/02/17	09/02/17	5-1010	Início	5-1010	Sub De	11/08/2017 16:49:51	1.2.000.0000.00000000	0	Administrador	201-Sucesso	Processado

Código Ocorrência	Tipo	Descrição	Localização
<!-- Não há informações a serem mostradas -->			

Alterações no Sistema	Informações dos Campos para o XML - Evento S-1000
EVENTOS_RECEITAS Tabela: ESTAB Chave Primária CODIGOEMPRESA: 187 CODIGOESTAB: 1	eSocial: S-1000 Tag: xmlns="http://www.esocial.gov.br/schemas/ev-trib-empregador/02_02_02" ev:InfoEmpregador: Tag: id="S118529403000000001709041165100001" idEvento: idAb: 2 produto: 1 verProc: 1.1.149.10 idEmpregador:

questor

# Ocorrência de Retorno

Código Ocorrência	Tipos	Descrição	Localização
106	1	Foi localizado no sistema um evento em duplicidade com o evento a ser enviado, mesmo Tipo de Inscrição, Número de Inscrição, CPF, Matrícula.	/social/evtCodInsc/insc
170	1	O Vínculo Trabalhista já se encontra cadastrado na base de dados do Ambiente Nacional do eSocial.	/social/evtCodInsc/vinculo
401	1	Ação Sugerida: verificar a matrícula informada e, se já utilizada na admissão de outro empregado, gerar uma nova matrícula.	/social/evtCodInsc/vinculo/infocontrato/horContratual/tpIomada

# Ocorrência de Retorno

## Outras ocorrências

This screenshot is similar to the one above, showing the eSocial system interface with a focus on the 'Outras ocorrências' section. It includes the same navigation and sidebar elements, and a table of return events. The detailed XML information for event S-2100 is also present.

Código Ocorrência	Tipos	Descrição	Localização
106	1	Foi localizado no sistema um evento em duplicidade com o evento a ser enviado, mesmo Tipo de Inscrição, Número de Inscrição, CPF, Matrícula.	/social/evtCodInsc/insc
170	1	O Vínculo Trabalhista já se encontra cadastrado na base de dados do Ambiente Nacional do eSocial.	/social/evtCodInsc/vinculo
401	1	Ação Sugerida: verificar a matrícula informada e, se já utilizada na admissão de outro empregado, gerar uma nova matrícula.	/social/evtCodInsc/vinculo/infocontrato/horContratual/tpIomada

## ✓ Principais Riscos

eSocial  
na prática

- Falhas na Empresa / Escritório:

- Energia
- Internet
- Sistema
- Hardware

- Backup

- Indispensável
- Criterioso

## Área de Trabalho com Visão Sistêmica

eSocial  
na prática

eSocial Auditorias

Opções

Todas as Empresas

Transações

- Pendentes (1)
- Agendadas (426)
- Enviadas
- Validadas
- Sob Demanda
- Lotes (0)
- Substituídas (3)
- Reagendadas (1)

Transações Agendadas X Transações Rejeitadas por Duplicidade

Transação	Data Geração	Operação	Evento	Data/H
3893	12/07/2017	Alteração	S-1030	12/07/20
3894	12/07/2017	Alteração	S-1030	12/07/20
3895	01/01/2017	Iniciais	S-1030	12/07/20
3896	01/01/2017	Iniciais	S-1030	12/07/20
3897	12/07/2017	Alteração	S-1030	12/07/20
3898	01/01/2017	Iniciais	S-1030	12/07/20

3 de 426

Paginando : TcxCustomDropDownInnerEdit

Código Ocorrência

## Ocorrências de Retorno

Transações Agendadas Transações Rejeitadas por Duplicidade X

Emp	Transa	Data G	Data E	Oper.	Even	Tipo d	Resposta eSocial	Situação do Evt	IDEVENTO
37	3527	01/01/2017	01/01/1900	Inicia	S-1005	Imedia	401-Erro no conteúdo	Rejeitada por Dup	ID 1007143870000002017071217353200001
37	3526	01/01/2017	01/01/1900	Inicia	S-1000	Imedia	401-Erro no conteúdo	Rejeitada por Dup	ID 1007143870000002017071217412300001

2 de 2

Paginando : TcxCustomInnerTextEdit

Código Ocorrê	Tipo	Descrição
537	1	Já existe no sistema registro com mesmo código de identificação (chave) em período de vigência conflitante com o período informado no registro atual. Ação Sugerida: O evento somente pode ser reprocessado se não existir outro evento para a tabela com o mesmo código de identificação (chave) em período de vigência conflitante com o período informado no evento atual. Certifique-se que o código de identificação e os períodos informados estejam corretos.

## Situações/Estados

Transações	
	Pendentes (1)
	Agendadas (426)
	Enviadas
	Validadas
	Sob Demanda
	Lotes (0)
	Substituídas (3)
	Reagendadas (1)
Processadas	
	Transações Rejeitadas
	Rejeitadas - Duplicada (2)
	Lotes processados (10)
	Processadas (272)
	Excluídas
	Rejeitada com Intervenção

## Consulta a toda estrutura do eSocial via Questor

eSocial  
na prática

## ✓ Como trabalhar no Questor com o eSocial?

**Processo Normal**

Pagamento - Questor - [Cadastro: Períodos da Tabela de INSS]

Funcionários Terceiros Cálculo Impostos Consultas Utilitários Configurações

Favoritos Empresa Menu Evento Funcionário Férias Rescisão Período

Tabela INSS 1 Empregados

Data Inicial 01/01/2016

Valor Mínimo Recolhimento 10,00

Salário Mínimo 880,00

Salário Contribuição 880,00

Paginando Limite Inferior

Faixas Salário Família Faixas INSS

Limite Inferior	Limite Supe	Alíquota	Alíquota p/ IRRF
3,00	1556,94	8,00	8,00
1556,95	2594,92	9,00	9,00
2594,93	5189,82	11,00	11,00

eSocial  
na prática

**EAD**  
ENSINO A DISTÂNCIA

ÚLTIMOS VÍDEOS ADICIONADOS

Folha de Pagamento

S-1010 - Tabela de Rubricas

688 visualizações  
20-09-2017

Folha de Pagamento

S-1060 - Tabela de Operadores Portuários

257 visualizações  
18-05-2017

Folha de Pagamento

S-1010 - Tabela de Rubricas

688 visualizações  
20-09-2017

Folha de Pagamento

S-1060 - Tabela de Ambientes de Trabalho

232 visualizações  
18-05-2017

**UNIVERSO SISTEMA**

**Cartilha eSocial**

Cursos de Ensino à Distância

Julho

Data	Categoria	Título
14-07-2017	Folha de Pagamento	eSocial Vagas Regatadas
17-07-2017	Fiscal	ECF - Lucro Presumido
20-07-2017	Folha de Pagamento	eSocial Vagas Regatadas
26-07-2017	Gestão Empresarial	Agenda de Compromissos

• Equipe Treinada e Capacitada; • 1º Trimestre/2016 iniciam os treinamentos; • EAD;  
• Universo Questor • Tutoriais e Passo a Passo; • Treinamentos Presenciais

**DÚVIDAS**

**eSocial**  
*na prática*

eSocial  
*na prática*

**new norte**  
informática

  
questor